

**ASOCIACIÓN DE HOSTELERÍA DE BIZKAIA
BIZKAIKO OSTALARITZA ELKARTEA**



Gran Vía, 38 – 2º, Bilbao
94 435 66 60



ahb@asociacionhosteleria.com
www.asociacionhosteleria.com

**SERVICIOS
Y ACUERDOS
PREFERENCIALES
2025**



POR QUÉ ASOCIARSE

¡ASÓCIATE Y BENEFÍCIATE DE TODAS ESTAS VENTAJAS!



SOMOS LA ÚNICA ORGANIZACIÓN SECTORIAL, EXPERTOS ESPECIALISTAS EN HOSTELERÍA



¡DEFENDEMOS TUS DERECHOS E INTERESES!

Representamos y defendemos al sector, individual y colectivamente, de una forma responsable.



ESTARÁS SIEMPRE INFORMADO

Mediante Newsletter, Whatsapp Business, Video-Reuniones.... Además del apartado "últimas noticias" de nuestra web, podrás acceder a contenido exclusivo.



PLAN OFICIAL DE FORMACIÓN CONTÍNUA

Cumplimiento art. nº20 del Convenio de Hostelería. Cursos gratuitos para el titular y trabajadores: Carnet de manipulador, cocina, servicios de hostelería y otros.



SEGURO DE VIDA, INVALIDEZ Y ACCIDENTES GRATUITO PARA EL TITULAR



SERVICIO DE TRADUCCIÓN Y CONFECCIÓN DE CARTELERÍA, LISTA DE PRECIOS...



GESTIÓN INSTITUCIONAL

Información y apoyo en la tramitación de subvenciones, permisos municipales etc...

POR UN PEQUEÑO PLUS AL MES:



LA GESTIÓN MÁS PROFESIONAL Y ESPECIALIZADA EN TEMAS FISCALES Y LABORALES



POR QUÉ ASOCIARSE

¡ASÓCIATE Y BENEFÍCIATE DE TODAS ESTAS VENTAJAS!



SOMOS LA ÚNICA ORGANIZACIÓN SECTORIAL, EXPERTOS ESPECIALISTAS EN HOSTELERÍA



¡DEFENDEMOS TUS DERECHOS E INTERESES!

Representamos y defendemos al sector, individual y colectivamente, de una forma responsable.



ESTARÁS SIEMPRE INFORMADO

Mediante Newsletter, Whatsapp Business, Video-Reuniones.... Además del apartado "últimas noticias" de nuestra web, podrás acceder a contenido exclusivo.



PLAN OFICIAL DE FORMACIÓN CONTÍNUA

Cumplimiento art. nº20 del Convenio de Hostelería. Cursos gratuitos para el titular y trabajadores: Carnet de manipulador, cocina, servicios de hostelería y otros.



SEGURO DE VIDA, INVALIDEZ Y ACCIDENTES GRATUITO PARA EL TITULAR



SERVICIO DE TRADUCCIÓN Y CONFECCIÓN DE CARTELERÍA, LISTA DE PRECIOS...



GESTIÓN INSTITUCIONAL

Información y apoyo en la tramitación de subvenciones, permisos municipales etc...

POR UN PEQUEÑO PLUS AL MES:



LA GESTIÓN MÁS PROFESIONAL Y ESPECIALIZADA EN TEMAS FISCALES Y LABORALES



POR QUÉ ASOCIARSE

PROMOCIONA GRATIS TU ESTABLECIMIENTO



PÁGINA PROPIA DE TU NEGOCIO EN LA WEB TURÍSTICA "DISFRUTA BIZKAIA"



disfruta
BIZKAIA

Y además, tendrás la posibilidad de participar **gratuitamente** en otros proyectos turísticos de las asociaciones de hostelería de la zona norte (PEREGRINOS POR EL NORTE, GATURI - Visit GastrOH!, ...)

Y/O en campañas promocionales como BASQUE WINE.

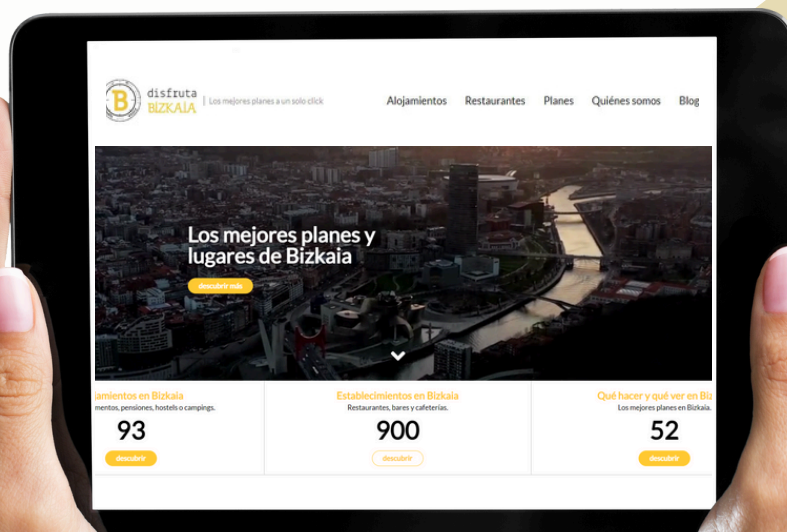

www.disfrutabizkaia.com/



POR QUÉ ASOCIARSE

¡ASÓCIATE Y BENEFÍCIATE DE TODAS ESTAS VENTAJAS!



ACUERDOS PREFERENCIALES

Podrás disfrutar de varios Acuerdos Preferenciales con un ahorro de costes directos o recibir un trato especial de los proveedores de referencia.



ACUERDOS PREFERENCIALES

DISFRUTA DE ESTOS ACUERDOS POR SER ASOCIADO

- ◆ **CAFÉS BAQUÉ.** OFRECE UN RAPPEL ANUAL DEL 1,5%.
- ◆ **LABORAL KUTXA.** SERVICIOS DE FINANCIACIÓN, FORMACIÓN, COLABORACIÓN, ASEGURAMIENTO Y ASESORAMIENTO EN UNAS CONDICIONES ESPECIALES.
- ◆ **SEGUROS LAGUN ARO.** UN 10% DE DESCUENTO EN LA CONTRATACIÓN DE SEGUROS.
- ◆ **MAKRO.** PRECIOS Y CONDICIONES ESPECIALES PARA ASOCIADOS.
- ◆ **SINCATEL.** DESCUENTO ADICIONAL DEL 8%, AYUDAS Y FINANCIACIÓN.
- ◆ **REPSOL.** TARIFA "GRAN CONSUMIDOR" Y DESCUENTO ADICIONAL EN GAS PROPANO CON DEPÓSITO. ESTUFAS EXTERIORES PARA LA TEMPORADA OTOÑO-INVIERNO.
- ◆ **SOLRED.** DESCUENTOS EN CARBURANTE DIESEL Y GASOLINA.
- ◆ **GRUPO PREVING (ASEM).** PRECIOS ESPECIALES Y EXCLUSIVOS
- ◆ **VIAJES EROSKI.** DESCUENTO DEL 5% EN CONTRATACIÓN DE VIAJES VACACIONALES.
- ◆ **LABORATORIOS ARABA.** APLICA UN DESCUENTO DEL 20% EN SERVICIOS DE CALIDAD Y ENSAYOS.
- ◆ **EL CORREO.** DESCUENTO DEL 30% EN LA SUSCRIPCIÓN ANUAL DE 2 EJEMPLARES.
- ◆ **SGAE & AGEDI & AIE.** BONIFICACIÓN DEL 5 % EN AUTORES.
- ◆ **CONSULPYME: LOPD.** APLICA UN DESCUENTO DE MÁS DEL 50% SOBRE SUS TARIFAS, EN EL CUMPLIMIENTO DE LA LEY DE PROTECCIÓN DE DATOS.
- ◆ **CLYMA** OFRECE UN DESCUENTO DEL 10% EN LIMPIEZA Y DESENGRASE DE CAMPANAS.
- ◆ **PHS SERKONTEN:** DESCUENTO DEL 15% EN LA CONTRATACIÓN NUEVA DE PRODUCTOS.
- ◆ **NATURELEK CONSULTING.** ASESORÍA PARA AHORRO ENERGÉTICO.
- ◆ **MANN+HUMMEL:** DESCUENTO ENTRE EL 10% Y EL 25% EN PURIFICADORES DE AIRE SEGÚN MODELO.



ACUERDOS PREFERENCIALES

DISFRUTA DE ESTOS ACUERDOS POR SER ASOCIADO

- ◆ **ESHBI.** OFRECEN SOLUCIONES A MEDIDA BASADAS EN NUESTRA EXPERIENCIA Y FORMACIÓN CONTINUA.
- ◆ **PROSEÑOR.** PRECIOS MUY COMPETITIVOS EN LA RECARGA DE LAS BOTELLAS DE CO2 PARA LOS CAÑEROS DE CERVEZA Y UN 20% DE DESCUENTO EN OTROS SERVICIOS.
- ◆ **RAFRINOR.** SERVICIOS DE RECOGIDA DE ACEITE Y LIMPIEZA
- ◆ **FAGOR - ONNERA GROUP.** EQUIPAMIENTOS PARA HOSTELERÍA
- ◆ **LAURA GARCÍA DECORACIÓN Y REFORMAS.** PRESUPUESTOS PERSONALIZADOS
- ◆ **ASOCIACIÓN CONTRA EL CANCER EN BIZKAIA.** ACUERDO DE COLABORACIÓN.
- ◆ **CONTRATANDO LA GESTIÓN LABORAL.** SEGURO OBLIGATORIO GRATUITO (CONVENIO PROVINCIAL DE HOSTELERÍA, ART.Nº29).

ACUERDOS PREFERENCIALES

CAFÉ

Un **rappel** sobre el consumo realizado fijado en el **1,5% anual**

La media de bonificaciones obtenidas por los afiliados oscila alrededor de 140 €/año y varias empresas superan los 1.000€/año.



<https://www.baque.com/es/>

☎ 946 21 56 10



La colaboración de **BAQUÉ** con la Asociación y la Escuela se remonta a más de tres décadas: con esta firma nació el primer BH y, posteriormente, Hostelia, para más tarde ser parte activa en el nacimiento de la ESHBI.

Es una entidad que tiene un compromiso social y un compromiso de País, valores a los que hay que añadir el compromiso empresarial con el sector hostelero que en todo momento ha tenido y mantiene la familia Baqué.

SERVICIOS FINANCIEROS

Este acuerdo busca ofrecer **servicios de financiación, formación, colaboración, aseguramiento y asesoramiento en unas condiciones especiales.**

Es un acuerdo válido tanto para asociados/as que ya trabajen con LABORAL KUTXA, como para nuevos/as clientes.

Por la importancia que están adquiriendo los pagos a través de tarjeta, destacamos la **posibilidad de conseguir una comisión bancaria de tan solo un 0,25%** en las ventas que se realicen a través de este medio, **sin un mínimo por operación** y con comisión de mantenimiento gratuita los seis primeros meses y bonificada posteriormente.

TPV TicketBAI

El **TPV** de LABORAL Kutxa permite a los pequeños establecimientos cumplir tanto con la obligación de entregar ticket como con la nueva exigencia de TicketBai de enviar de manera telemática toda la facturación a la Hacienda Foral.



<https://www.laboralkutxa.com/es/pro-negocios-y-profesionales>



Para poder acceder a todas las ventajas del acuerdo es necesario acercarse a la oficina de **LABORAL KUTXA** más cercana para tratar cada situación particular, identificándose como asociado/a de AHB.

En nuestra web se detallan los servicios concretos que se ofrecen a los asociados y que cubren todo el abanico de posibles necesidades.

ACUERDOS PREFERENCIALES

SEGUROS LAGUN ARO

LAGUN ARO 

<https://www.seguroslagunaro.com/>

 900 38 08 38

Acuerdo con **Caja LABORAL Bancaseguros**

(**Operador Bancoasegurador de LABORAL Kutxa**) para beneficiar a los/las asociados/as de AHB en la contratación de seguros con **SEGUROS LAGUN ARO**.

Ventajas:

- Aquellas personas que **NO tengan contratado un seguro con SEGUROS LAGUN ARO, un 10% de descuento el primer año (*)** sobre la prima neta (excluidos impuestos), en la contratación de seguros **de toda la gama de productos de SEGUROS LAGUN ARO** (negocio, responsabilidad civil, automóvil, hogar, etc...).

- Aquellas personas que **SÍ tengan contratado un seguro de coche**, se podrán beneficiar de **un 10% de descuento (*)** en todas las renovaciones futuras del seguro. (automóvil, hogar, etc...).

- **Los asociados/as que contraten un seguro de los que bonifican la tarifa TPV** (negocio, vida o baja diaria), tendrán **un retorno de 50€ el primer año**, además de los descuentos ya mencionados.

(*) Condiciones para aplicar el 10% de descuento:

- Prima mínima de 200€
- Límite máximo de devolución por NIF/CIF de 100 €
- Riesgos sujetos a normas de contratación de la compañía
- El descuento, además, será compatible con otras ventajas aplicables por campañas de carácter general



Para poder acceder a todas las ventajas del acuerdo (incluido el 10% de descuento en las renovaciones de los seguros de coche ya existentes) es necesario acercarse a la oficina de LABORAL Kutxa más cercana y contactar con el Gestor Especialista de Seguros, identificándose como asociado/a de AHB.

ACUERDOS PREFERENCIALES

MAKRO DISTRIBUCIÓN MAYORISTA

makro

<https://www.makro.es/>

 944 71 14 24

MAKRO aporta a los/las asociados/as de AHB las siguientes condiciones especiales:

1. Para nuevas altas en Makro: Dos vales de 15€ (para compras superiores a 100€) a gastar en dos meses consecutivos (compra/mes).
2. Para los/las asociados/as de AHB que se suscriban a Makro Plus:
 - Precios individualizados en determinados productos.
 - Ofertas exclusivas (ventas privadas). Estas ofertas serán difundidas a través de AHB por sus canales de comunicación habituales.
 - Crédito Makro, con una fórmula de pago aplazado a 15 días fecha/factura como condición preferente. (Cumpliendo los requerimientos de dicho programa).
 - Bonificación mensual sobre las compras realizadas (siempre que se alcance el compromiso de compra del programa Makroplus).



- Para poder beneficiarse de estas ventajas, es necesario identificarse en MAKRO como miembro de la Asociación de Hostelería de Bizkaia.
- Makro ofrece a los asociados asesoramiento en materia de transformación digital de negocios de hostelería y formación exclusiva en las soluciones y herramientas digitales de Makro: **Servicios digitales de Makro**



ACUERDOS PREFERENCIALES

PUNTOS RECARGA VEHÍCULOS ELÉCTRICOS

¿DISPONES DE UN APARCAMIENTO CON MÁS DE 20 PLAZAS?

De acuerdo al **Real Decreto-ley 29/2021**, todos los aparcamientos con más de 20 plazas de uso distinto al residencial privado, deberán disponer de **un punto de recarga de vehículo eléctrico por cada 40 plazas** (1 por cada 20 en edificios públicos).

Nº PLAZAS	PÁRKING PÚBLICO
0-20 PLAZAS	1
21-40 PLAZAS	2
41-60 PLAZAS	3

Sincatel, s.a.

<https://www.sincatel.com/>

944441139

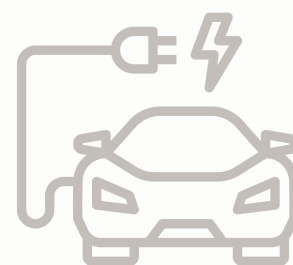

1. SINCATEL ofrecerá a los/las asociados/as de AHB **un descuento adicional del 8%** en la adquisición del equipo de recarga eléctrica de automóviles, 1.929€ (IVA incluido), asegurando la correcta instalación del equipamiento o equipamientos necesarios
2. SINCATEL, de forma gratuita, te prepara la documentación necesaria para puedas presentar la solicitud para la subvención del **PLAN MOVES III** (que podría llegar hasta el 80% del coste de instalación, en función del perfil del solicitante y la población a la que pertenezca). **Y además, si te interesa te ofrece financiación a 12 meses**, sin intereses ni comisión de apertura.



PUNTO DE RECARGA WALLBOX PULSAR PLUS

En acabado color negro con un diseño compacto (166x 163 x82 mm) y led de señalización

Características

Potencia: 7,4KW 230V (carga monofásica).

- Conector: Cable Tipo 2 de 5 metros (IEC62196), SOPORTE Y ENROLLACABLES.
- Corriente de carga: Configurable entre 6A (1,4KW) Y 32A (7,4KW).
- Conectividad: WIFI / Bluetooth (portal myWallbox).
- Grado de protección: IP54 / IK08.

Funcionalidades

- Control por App - Wallbox App*.
- Permite programación horaria.
- Gestión de potencia dinámica*.
- Función ECO-SMART que aprovecha la energía generada por instalación fotovoltaica*



*Las instalaciones se realizarán con 20m de cable visto, si es preciso canalización se tendrá que valorar en estudio previo

ACUERDOS PREFERENCIALES

DEPÓSITOS DE PROPANO

Para asociados que dispongan de depósito individual de gas propano de REPSOL y para quienes quieran instalar uno nuevo o tengan depósito de otra suministradora.

Supone obtener una mejora sustancial del precio del gas, beneficiándose de la tarifa "Gran Consumidor".

Cada asociado recibirá una bonificación de 10€/tn consumida en su factura.(1)

Cuotas básicas de alquiler y mantenimiento gratuitas.(2)

(1) 0.01/kg mientras el conjunto de los asociados superen las 200Tn/anuales.

(2) Siempre que el conjunto de los asociados superen las 150Tn/anuales y siempre que no tengan contratado el módulo de instalación.

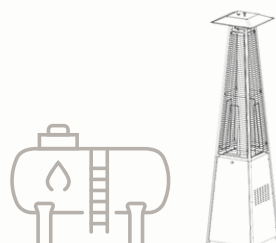

REPSOL

<https://www.repsol.es>

ESTUFAS DE EXTERIORES

El alquiler por temporada y unidad es de:

- Básico (seta): 94.86€ (+IVA)
- Superior columna: 137.02€ (+IVA)
- Superior Pirámide: 137.02€ (+IVA)

No hay que pagar derechos de alta por las bombonas.

• Para efectuar la reserva, sólo hay que llamar al teléfono de la Asociación

• Las bombonas de propano necesarias se servirán a domicilio por Etxegas o Gasgarin, empresas distribuidoras de Repsol para la provincia de Bizkaia.

CARBURANTE DIESEL O GASOLINA

Todos los asociados pueden obtener de manera **gratuita** la tarjeta **SOLRED CLÁSICA**, y disfrutar de unas **condiciones preferentes a la hora de repostar combustible**. Descuentos aplicables en una red de 2.600 estaciones de servicio que tiene REPSOL en España (a través de las marcas Repsol, Campsa y Petronor), y los mismos son los siguientes:

Diesel e+10 -10 céntimos de €/litro
Diesel e+ -8 céntimos de €/litro
Gasolina 98 -7 céntimos de €/litro
Gasolina 95 -5 céntimos de €/litro



<https://www.repsol.es/autonomos-y-empresas/solred/>



ACUERDOS PREFERENCIALES

PREVENCIÓN DE RIESGOS LABORALES

Los asociados pueden contratar los **servicios relacionados con la prevención de riesgos laborales**, así como la **vigilancia de la salud** de los trabajadores, a unos **precios especiales y exclusivos**, según el detalle siguiente:

Nº TRABAJADOR/A	PRECIO ANUAL (SIN IVA)	Nº TRABAJADOR/A	PRECIO ANUAL (SIN IVA)
1	250	9	450
2	260	10	520
3	270	11-15	606
4	304	16-20	704
5	326	21-30	960
6	348	31-40	1.180
7	370	41-50	1.400
8	404	MÁS DE 50	CONSULTAR

- Los precios son para un único centro de trabajo, en caso de disponer de más de un centro es necesario consultar.
- Los reconocimientos médicos se facturan aparte, a razón de 48 € la unidad

 Contacto: María Úbeda / 651 741 215 / mubeda@asemvc.es

vitaly
Prevención · Salud · Tranquilidad

<https://vitaly.es>

 651741215 (María Úbeda Galindo)



VIAJES VACACIONALES

Concederá un **descuento del 5% en sus viajes de vacaciones.**

Las personas que deseen acogerse al convenio habrán de justificar su condición de asociados/as de AHB simplemente presentando en la red de oficinas de VIAJES EROSKI el carnet de AHB.

 **EROSKI** viajes

<https://www.viajeseroski.es/>



El descuento no se acumula con otros posibles descuentos o campañas, ni se aplica a sólo transporte. El convenio recoge todo tipo de viajes de ocio y vacaciones personales.

Para cualquier información complementaria, están a vuestra entera disposición en cualquiera de las oficinas de Viajes Eroski en Bizkaia.

ACUERDOS PREFERENCIALES

ANÁLISIS Y ASESORAMIENTO. INDUSTRIA ALIMENTARIA

Sobre el importe facturado, aplica a los/las asociados/as, directamente, una **bonificación del 20%**.



<https://www.aralab.eus/>

Laboratorios Bromatológicos Araba, S.A. es una empresa dedicada a la realización de análisis en alimentos y aguas. Al mismo tiempo realiza diferentes actividades de asesoramiento en la industria alimentaria.

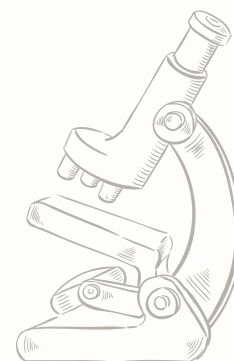

Se ha especializado en:

- Análisis microbiológicos y nutricionales de alimentos.
- Análisis de aguas de consumo, residuales y legionellas.
- Controles medioambientales y etiquetado de productos.
- Diseño e implantación de sistemas de calidad: APPCC, ISO 22000, IFS y BRC
- Análisis de Alérgenos.



PRENSA

EL CORREO

<https://www.elcorreo.com>

Oferta en la **suscripción anual de dos ejemplares de EL CORREO todos los días de la semana**, aplicando a cada uno de ellos un descuento del **30%**

Los periódicos se podrán recibir en el establecimiento asociado, en un domicilio particular o en un kiosko cercano.



Si quieres beneficiarte de este descuento especial, has de contactar con Atención al Suscriptor de EL CORREO en el teléfono 902 337 711 indicando tus datos personales y tu código de asociado.

ACUERDOS PREFERENCIALES

GESTIÓN DE DERECHOS

AMENIZACIÓN SECUNDARIA

Sobre las tarifas generales, estas entidades aplican las siguientes bonificaciones:

- 10% (5+5) por domiciliación y afiliación AHB.
- 5% por pago anual anticipado
- 2,5% por pago semestral anticipado.

AMENIZACIÓN ESENCIAL

Las bonificaciones son similares a las anteriormente indicadas, aunque las tarifas son muy diferentes (ver web).



<https://www.agedi-aie.es/>

<https://www.sgae.es/es-ES/SitePages/index.aspx>

☎ 944 43 86 66

AMENIZACIÓN EN BANQUETES

La bonificación es parecida a los casos anteriores, pero con esta peculiaridad:

- 10% (5+5) por domiciliación y pertenencia a AHB.
- 5% por declaración anticipada (a través de la web se puede anticipar la celebración de un Banquete con amenización de baile).
- 5% por pago anticipado (en el equivalente al 70% de lo facturado el año anterior).



En los derechos que administran las Entidades de Gestión está el origen a la autorización para la amenización audiovisual en establecimientos públicos (como Hostelería). Es evidente que esa amenización es diferente, por poner un ejemplo, en un Café-Bar, en un Bar de Ocio nocturno (con utilización prevalente de música) o en una Sala de Fiestas. Y también existen otros usos como el que representa la amenización mediante baile después de un Banquete.

En función a estos usos, cada entidad reclama o establece su propio canon. Sobre las cuantías de ese canon se aplican las bonificaciones derivadas de la condición de CEHE (Hostelería España), a través de AHB.

REGLAMENTO GENERAL DE PROTECCIÓN DE DATOS



<https://consulpyme.com/>

☎ 944761124

Un descuento de más de **un 50%**, sobre la tarifa general (IVA no incluido).

SERVICIOS OFERTADOS:

Software LOPD

Plataforma web mediante la cual se tiene acceso al proyecto de RGPD y a todas las funcionalidades relacionadas con la RGPD de cada negocio: ficheros, documentos de seguridad, responsables, registros, contratos y coetillas legales...

Tarifas IVA no incluido (<=15 Trabajadores)

Un punto de venta ⇒ 50 €

Por cada punto de venta añadido ⇒ 25 €

Asesor LOPD

1 - Comunicación mensual, vía email, con el objetivo de conocer posibles modificaciones que han de quedar reflejadas en el documento de seguridad, garantizando el correcto cumplimiento de la RGPD. Al finalizar el ciclo se emitirá el informe de auditoría interna.

2 - Teléfono de soporte tanto para dudas tecnológicas, como jurídicas relacionadas con el RGPD a lo largo de doce meses.

3 - Asistencia jurídica. Hasta agotar la vía administrativa.



ACUERDOS PREFERENCIALES

LIMPIEZA Y DESENGRASE - EXTRACCIÓN DE HUMOS

LIMPIEZA E HIGIENE TOTAL DE COCINAS LIMPIEZA Y DESENGRASE DE LOS SISTEMAS DE EXTRACCIÓN DE HUMOS.

Por ser asociado a la AHB tiene un **descuento adicional del 5%**

El acuerdo establecido con la Asociación de Hostelería de Bizkaia, recoge unos descuentos promocionales para limpieza e higiene total de las cocinas y del sistema de extracción (Interior Campana, Conductos horizontales-verticales, extractores, filtros).

- Pueden contratarse por separado ambos servicios:
(<https://clyma.com/limpieza-de-cocinas-industriales/>)
(<https://clyma.com/limpieza-de-campanas-extractoras/>)



Clyma es una empresa de limpieza y mantenimiento de Bilbao, un referente en el sector por sus más de 35 años de experiencia que les avala, dando soluciones al sector de la hostelería.

clyma
GRUP, S.L.

<https://clyma.com/>

☎ 94 415 10 22



HIGIENE INTEGRAL

Todos los asociados/as se podrán beneficiar de los servicios que ofrece esta empresa con un **descuento del 15%** en la contratación nueva de cualquiera de sus productos.

La empresa PHS Serkonten es actualmente la empresa líder en Soluciones de Higiene Integral a nivel estatal. Esta empresa está especializada en el asesoramiento sobre las soluciones que mejor se adaptan a las necesidades específicas de cada negocio para beneficiar a sus trabajadores, visitantes y clientes finales.

phs

Serkonten

<https://phsserkonten.com/>



REDUCCIÓN DE COSTES ENERGÉTICOS

Este convenio con la asesoría energética **NATURELEK**

Consulting, tiene el objetivo de reducir los costes energéticos de los negocios de hostelería. Ayudan a los asociados en el control y ahorro de sus facturas de energía.

Naturelek es una consultoría especializada en eficiencia energética especializada en el ahorro energético de pequeñas, medianas y grandes empresas.

El acuerdo incluye:

- **Contratación o cambio de compañía de luz y gas** con revisión de facturas de energía y asesoramiento sobre la contratación (cambio de compañía proveedora, potencia, etc...) con el objetivo de conseguir el máximo ahorro en los gastos energéticos.
- **Auditoría de consumo energético.** Estudio y análisis de los flujos de energía, tanto de los edificios e instalaciones como de los procesos, para reducir los consumos de energía, manteniendo el confort, la salubridad y la seguridad.
- **Monitorización.** Se ofrece la posibilidad de instalar un sistema de monitorización para controlar en remoto el estado de todas las instalaciones, para operar con mayor eficiencia controlando los consumos.

Otras soluciones a la medida

Soluciones de iluminación Led, paneles solares, etc...

El asesoramiento y acompañamiento de Naturelek a las empresas de hostelería de Bizkaia, ofrece distintas fases y soluciones, a la medida de las necesidades y distintos objetivos de cada establecimiento: se trata, en un primer momento, de analizar las facturas de energía para intentar lograr una mejor contratación que conlleve un ahorro de costes. Posteriormente, el objetivo sería auditar y controlar dónde se producen los gastos de energía y cómo se pueden optimizar esos consumos, para reducir el coste y mejorar la sostenibilidad.



NATURELEK

ENERGÍA | INGENIERÍA

<https://www.naturelek.com/>

📞 94 685 57 10

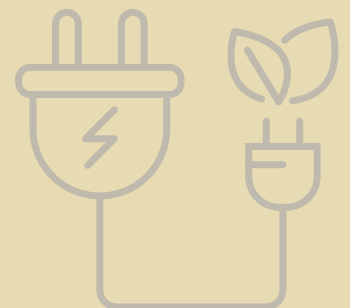

Ponte en contacto con Naturelek indicando que eres asociado y solicita información.



Persona y email de contacto:

Aitor Mintegui - hosteleriabizkaia@naturelek.com

ACUERDOS PREFERENCIALES

PURIFICADORES DE AIRE

**MANN+
HUMMEL**

<http://mann-hummel-industria.com/>

 639 170 290

Un **precio especial con descuentos entre el 10% y el 25%** según modelos.

▪ **Our Air SQ 500:**

PVP: 790,00€ Precio asociados/as: 590,00€*

▪ **Our Air TK 850**

PVP: 2.300,00€ Descuento Asociados/as: 10% sobre PVP*

▪ **Our Air SQ 2500**

PVP: 3.630,00€ Descuento Asociados/as: 10% sobre PVP*

*(Precios sin Iva)



Para beneficiarse de estos precios y/o descuentos es imprescindible adjuntar documentación de asociado.

Para más información o asesoramiento ponerse en contacto con ellos



ACUERDOS PREFERENCIALES

DEPARTAMENTO CONSULTORÍA E INNOVACIÓN

En la **Escuela Superior de Hostelería Bilbao** disponen de un Departamento de Consultoría e Innovación que cubre la mayoría de los retos profesionales a los que se enfrenta el sector hostelero y de alojamiento. Ofrecen **soluciones a medida** basadas en nuestra experiencia **y formación continua**:

- PLAN MEJORA + SEGUIMIENTO
- FORMACIÓN EN SERVICIO EXTRAORDINARIO
- GESTIÓN IMAGEN ONLINE
- I+D+I GASTRONÓMICO

Los asociados/as AHB reciben un **10% de descuento sobre precio final**

ESHBI ESCUELA SUPERIOR DE HOSTELERÍA BILBAO
BILBAO OSTALARITZA GOI ESKOLA

<https://www.escuelahosteleria.com/>

☎ 944 74 51 10

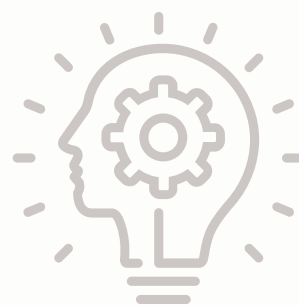

EQUIPAMIENTO PARA HOSTELERÍA

AHB ha llegado a un acuerdo con PROSENIOR (empresa de protección y seguridad contra incendios), para que las empresas de hostelería asociadas puedan beneficiarse de **precios muy competitivos en la recarga de las botellas de CO2 necesarias para los cañeros de cerveza.**

PROSENIOR también aplicará **un 20% de descuento sobre su PVP a nuevas contrataciones** de:

- **Mantenimientos de sistemas PCI** (protección contra incendios)
- **Suministro de materiales** (extintores, bies, sistemas de extinción de campanas de cocina).

Si ya eres cliente de PROSENIOR, también podrás beneficiarte de la promoción del 20% si ese descuento mejora tu actual tarifa.

prosenior
Protección y Seguridad Norte, s.l.

<https://www.prosenior.com/>

☎ 94 612 52 52



Para más información ponerse en contacto con ellos (Ana).



OTRAS EMPRESAS DE REFERENCIA

SERVICIOS PARA HOSTELERÍA

Rafrinor es una empresa especializada en los siguientes **tratamientos para el sector de hostelería:**

1. Recogida de Aceite Vegetal usado en Hostelería, con rutas diarias por los municipios de Bizkaia, mediante bidones de 50 litros de capacidad.
2. Servicio de recogida y limpieza de los filtros de las campanas de las cocinas de los restaurantes con la periodicidad acordada con el hostelero.



<https://www.rafrinor.com>

☎ 946 64 21 61

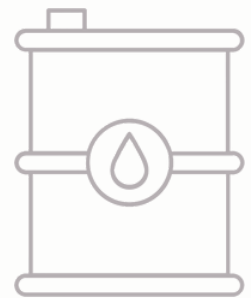

DECORACIÓN Y REFORMAS

Se trata de una firma de Decoración y Proyectos con alta experiencia en el sector hostelero y que, a lo largo de varios años ha acreditado un comportamiento correcto y responsable; y es esta cualidad la que motiva la consideración de Proveedor Preferencial, aunque cada presupuesto debe ser tratado de forma unitaria.



LAURA GARCIA

DISEÑO DECORACIÓN

☎ 696691240 - 609426043





OTRAS EMPRESAS DE REFERENCIA

EQUIPAMIENTO PARA HOSTELERÍA

La calidad de la maquinaria de todo tipo que fabrica esta firma para Hostelería, generó su condición de Proveedor Preferencial de la Escuela Superior de Hostelería Bilbao, cuyas instalaciones se han realizado prácticamente de forma íntegra con esta entidad, y ello ha dado origen a una **relación comercial cercana y de mutua colaboración.**

FAGOR
ELECTRODOMÉSTICO

ONNERA GROUP

<https://www.fagor.eus>

<https://onneragroup.com/es/>

☎ 943 71 80 30

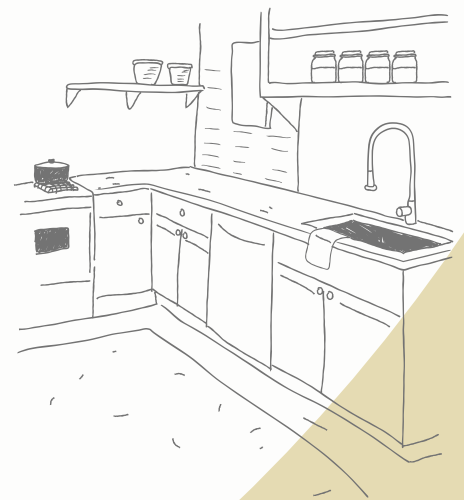

ACUERDO DE COLABORACIÓN



<https://www.contraelcancer.es/es>

AHB ha suscrito un acuerdo de colaboración con la **Asociación Contra el Cáncer en Bizkaia**, con el objetivo de aunar sus esfuerzos en relación con la lucha contra el cáncer. El compromiso alcanzado se dirige a apoyar y difundir las acciones y campañas que promuevan hábitos de vida saludables para la prevención del cáncer, así como aquellas que redunden en beneficio de los afectados por la enfermedad.





Gran Vía, 38 – 2º, Bilbao

94 435 66 60

ahb@asociacionhosteleria.com

www.asociacionhosteleria.com

